正誤表　キットで学ぶ！シリーズ　No.04　FPGA チャレンジャー入門編　ALTERA Cyclone Ⅳ版
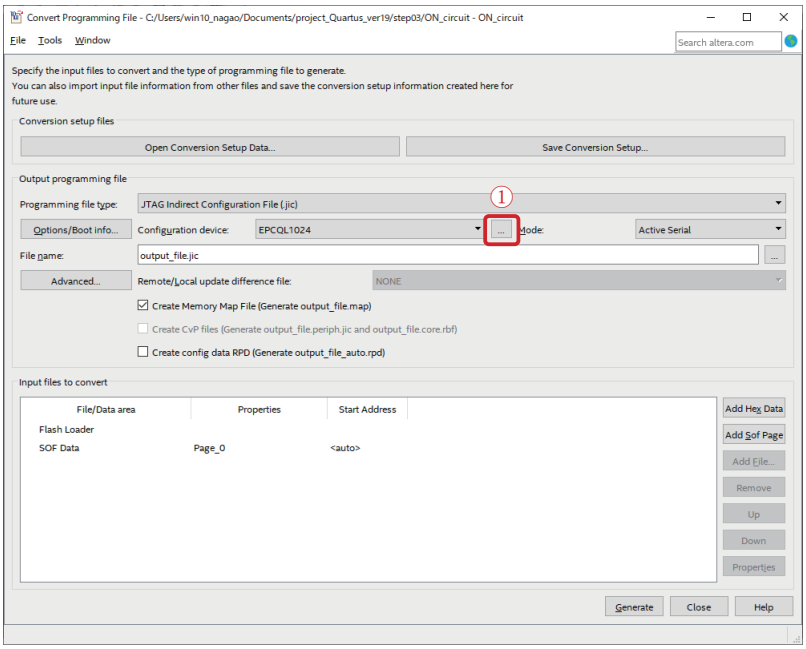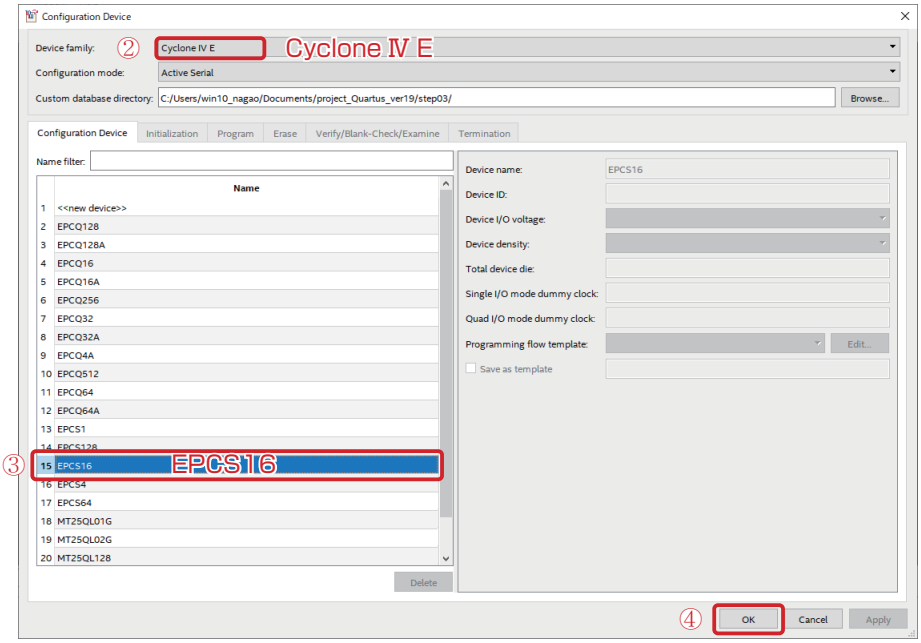
ページ	正
P32	Quartus Prime「.jic の作成方法」の❸で「EPCS16」が選べない。 ❶、❷はテキスト通りで、❸は以下の手順で設定できます。